



DÉMARCHE RSE

XP LOG



Sommaire

EN QUOI CONSISTE LA RSE ?

- 1) ÉCONOMIQUE
- 2) SOCIAL
- 3) ENVIRONNEMENT

L'ENGAGEMENT D'XP LOG

- 1) NOS CERTIFICATIONS
- 2) NOS ACTIONS

ANNEXES

LA RSE

La **Responsabilité Sociétale des Entreprises (RSE)** appelée également Responsabilité Sociale des Entreprises, consiste, pour une entreprise, à **intégrer les préoccupations sociales et environnementales à ses activités commerciales** et à ses relations avec les différentes parties prenantes.

En d'autre terme, la RSE consiste à contribuer aux **enjeux liés au développement durable** en ayant un impact positif sur l'environnement.

La démarche RSE repose sur trois piliers fondamentaux du développement durable décrit ci-après.

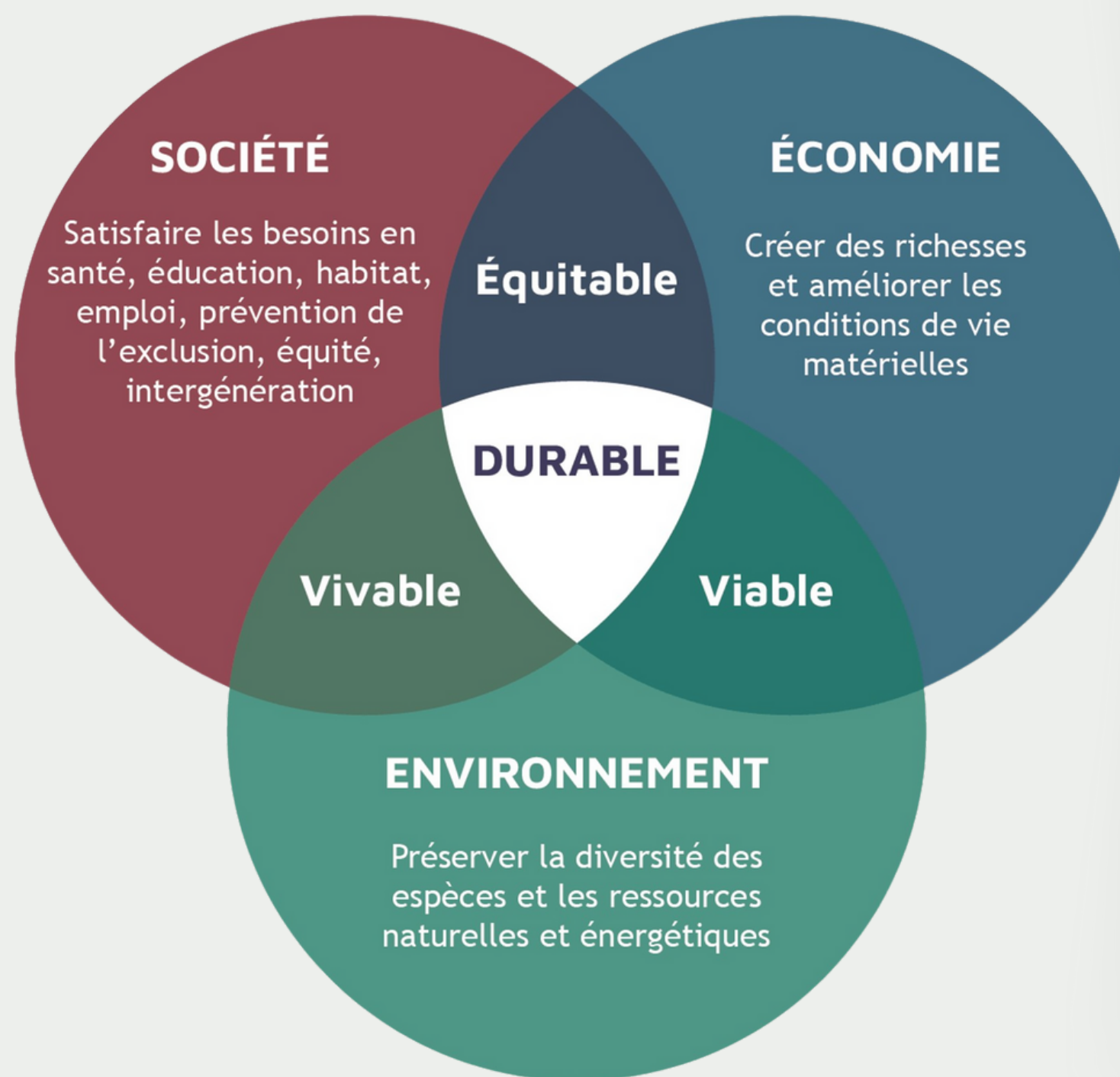

EN QUOI CONSISTE LA RSE ?

3 PILIERS

SOCIAL



Renforcer l'égalité des chances et la diversité ;
Garantir l'hygiène et la sécurité sur le lieu de travail ;
Respecter les droits des travailleurs ;
Former le personnel.



ÉCONOMIQUE

Satisfaire et fidéliser les clients ;
Assurer la qualité de service ;
Mettre en place une tarification équitable ;
Soutenir les fournisseurs locaux ;
Payer les factures dans les délais ;
Faire preuve de transparence auprès des investisseurs.

ENVIRONNEMENTAL



Utiliser de manière efficace et durable les ressources naturelles telles que le pétrole, le gaz et l'eau ;
Réduire l'émission des gaz à effets de serre ;
Limiter les déchets, notamment ceux qui sont dangereux ;
Favoriser la diversité biologique.

L'ENGAGEMENT D'XP LOG DANS LA RSE

L'objectif de ce document est de mettre en avant quelques exemples d'engagements pris par XP LOG en lien avec la RSE.



NOS CERTIFICATIONS



Certification ISO 9001

La certification s'adresse avant tout au client final, elle est la preuve objective que le service fourni dispose des caractéristiques définies dans la norme et qu'il fait régulièrement l'objet de contrôles.

C'est assurément un gage de qualité - [Annexe 1](#).

MASE

A l'heure où la maîtrise des risques est au cœur de la stratégie des industriels, le MASE (Manuel d'Amélioration Sécurité des Entreprises) s'affiche comme une référence en termes de management de la sécurité des sociétés. L'objectif étant d'améliorer les performances de l'entreprise autour de trois axes majeurs : la sécurité, l'environnement et la santé - [Annexe 2](#).



LABEL 6PL – Performances Logistiques Durables

Soucieux de l'environnement, XP LOG est labellisé 6PL - Performances Logistiques Durables. Ce label a pour vocation d'aider le secteur de la logistique à intégrer la RSE dans leur stratégie. A travers ce label, XP LOG souhaite montrer sa volonté d'améliorer ses performances sociétales et environnementales. La démarche 6PL est soutenue par la Région Normandie, c'est pour cette raison qu'XP LOG s'est orienté vers ce label plutôt que vers la certification ISO 14001 - [Annexe 3](#).



CERTIFICATION ECOVADIS



Certification écovadis

Selon Ecovadis, la Responsabilité Sociétale des Entreprises (RSE) est l'intégration volontaire par les entreprises de préoccupations sociales et environnementales à leurs activités commerciales et leurs relations avec les parties prenantes. Ecovadis est un organisme reconnu qui met à disposition des entreprises un questionnaire complet leur permettant d'évaluer leur niveau d'implication au sein de la RSE. PRESENTATION D'XP LOG 5 XP LOG s'est vu attribué la médaille d'argent, avec un score de 60/100. Cette note frôle d'un point la médaille d'or (65/100) - [Annexe 4](#).

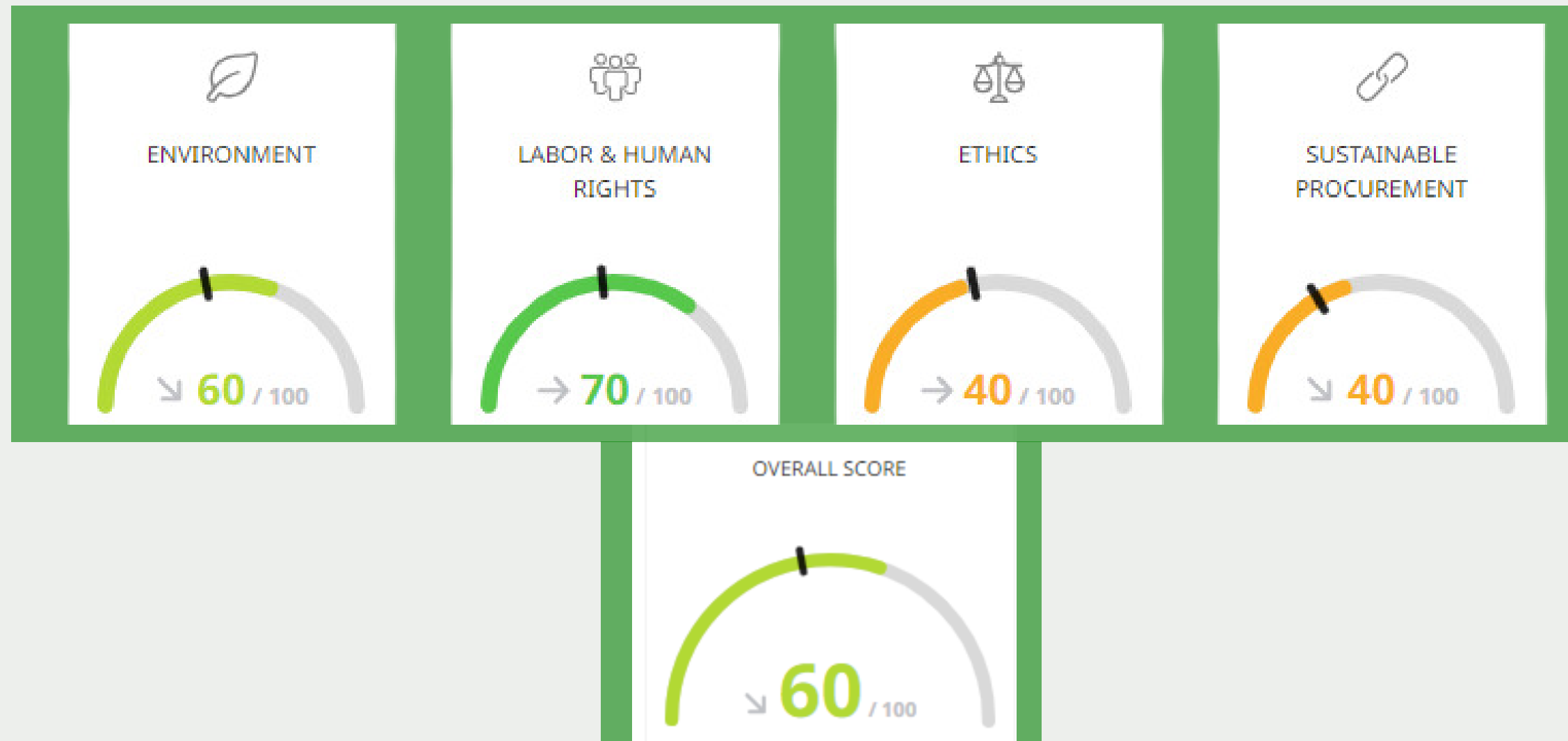

SOCIALES ET DES DROITS DE L'HOMME



COUVERTURE DES SALARIÉS EN SOINS DE SANTÉ

XP LOG propose une couverture santé et prévoyance par le biais de VIVINTER pour le salarié ainsi que l'ensemble de sa famille

CONSEILLÈRE SOCIALE

XP LOG met à disposition des salariés une conseillère sociale (disponible sur site tous les vendredis ou par téléphone) permettant un accompagnement sur des démarches personnelles.

CONCIERGERIE D'ENTREPRISE

Mis en place en Octobre 2022, XP LOG propose à ses salariés une conciergerie d'entreprise permettant un meilleur équilibre vie personnelle et vie professionnelle en mettant à disposition plusieurs services :

- La réception des commandes de fruits et légumes
 - La livraison de repas
 - L'achat de pain frais
 - Le dépôt de colis et l'achat de timbre PRESENTATION D'XP LOG 7
 - La gestion du linge (pressing, retouches, repassage, cordonnerie...)
- (Article sur notre site internet : <https://www.xplog.fr/xp-log-inaugure-un-service-de-conciergerie/>).

ACTIONS RSE CHEZ XP LOG

SOCIALES ET DES DROITS DE L'HOMME

COMITÉ SOCIALE ET ECONOMIQUE

Le comité social et économique (CSE) est l'instance de représentation du personnel chez XP LOG. Les membres du CSE ont été élus par les salariés de l'entreprise pour une durée maximale de 4 ans

FOURNITURE D'ÉQUIPEMENTS INDIVIDUELS DE PROTECTION

Tous nos salariés XP LOG sont équipés d'Équipement Individuels de Protection (EPI) afin de pouvoir réaliser leurs missions dans les meilleures conditions en terme de sécurité :

Mise à disposition de gilet orange, de chaussures de sécurité, de gants (si nécessaire), casques (si nécessaire) et lunettes (si nécessaire) - Cf certifications MASE.

Les chaussures de sécurité qu'XP LOG fournit à ses salariés sont fabriquées à partir de matières recyclées (collaboration avec la marque italienne Cofra, article sur notre site internet : <https://www.xplog.fr/demarche-rse-des-chaussures-recyclees/>).

ENVIRONNEMENTALES



DÉPLOIEMENT D'UNE LIGNE DE BUS

Déploiement d'une ligne de bus à proximité d'XP LOG Saint-Vigor-d'Ymonville.

INSTALLATION DE BORNE DE RECHARGE POUR VÉHICULE ÉLECTRIQUE

Depuis mars 2022, des bornes électriques ont été installées au niveau de plusieurs bâtiments chez XP LOG (bâtiment 1, bâtiment 3A, bâtiment 4A, bâtiment 7).

RÉDUCTION DES ÉMISSIONS DE CO2 LIÉES AUX TRANSPORTS

Depuis 2012, nous investissons dans le renouvellement progressif de la flotte de camions avec l'acquisition de nouveaux tracteurs respectant les nouvelles normes EURO 5 et désormais EURO 6 (norme réduisant les émissions polluantes).

De plus, nos chauffeurs sont régulièrement formés à l'éco-conduite afin de les sensibiliser à une conduite plus sûre, plus économique et plus responsable vis-à-vis de l'environnement.

ENVIRONNEMENTALES

RÉDUCTION DE LA CONSOMMATION D'ÉNERGIE

XP LOG réduit sa consommation d'énergie par la modernisation de la technologie ou de l'équipement à savoir :

- L'installation de climatisation réversible ;
- Le remplacement des luminaires en entrepôts pour de la LED avec détection de présence ;
- L'installation de panneaux photovoltaïques.

OPTIMISATION DU TRI DES DÉCHETS

Recyclage des chaussures de sports : les chaussures usagées sont collectés et donnés à l'association MONTIVILLIERS NASSÉRE ;

- Mise en place d'une collecte des téléphones portables pour recyclage des matériaux auprès de la société MORPHOSIS ;
- Collecte des cartouches d'encre dans des bacs spécifiques et repris par la société LYRECO pour recyclage ;
- Collecte du papier et cartons par la société ISS par un système de bac « croque feuille » pour recyclage.
- Achat de gourdes réutilisables pour tous les salariés d'XP LOG dans le but de réduire la consommation de gobelets plastiques ([article sur notre site internet : https://www.xplog.fr/rsexplog/](https://www.xplog.fr/rsexplog/)).

1) ISO 9001



Certificat

Certificate

N° 2014/64893.4 Page 1 / 1

AFNOR Certification certifie que le système de management mis en place par :
AFNOR Certification certifies that the management system implemented by:

XP LOG

pour les activités suivantes :
for the following activities:

LOGISTIQUE ET TRANSPORTS ROUTIERS DE MARCHANDISES.
CARGO LOGISTICS AND ROAD TRANSPORT.

a été évalué et jugé conforme aux exigences requises par :
has been assessed and found to meet the requirements of:

ISO 9001 : 2015

et est déployé sur les sites suivants :
and is developed on the following locations:

4 RUE VAN GOGH -78290 MONTVILLIERS
ROUTE INDUSTRIELLE PARC DU HODE FR-78430 ST VIGOR D'YMONVILLE
ROUTE DU PONT VIII FR-78700 GONFREVILLE L'ORCHER

Ce certificat est valable à compter du (année/mois/jour) **2020-10-28** Jusqu'au **2023-10-21**
This certificate is valid from (year/month/day)



Ce document est signé électroniquement. Il constitue un original dont l'usage à valeur probatoire.
This document is electronically signed. It stands for an original with probatory value.

Julien NIZRI
Directeur Général d'AFNOR Certification
Managing Director of AFNOR Certification

AFNOR Certification est certifiée par le Comité Français de Normalisation (Cofrac) pour la norme ISO 9001:2015. AFNOR Certification est certifiée par le Comité Français de Normalisation (Cofrac) pour la norme ISO 9001:2015. AFNOR Certification est certifiée par le Comité Français de Normalisation (Cofrac) pour la norme ISO 9001:2015. AFNOR Certification est certifiée par le Comité Français de Normalisation (Cofrac) pour la norme ISO 9001:2015.

AFNOR Certification est certifiée par le Comité Français de Normalisation (Cofrac) pour la norme ISO 9001:2015. AFNOR Certification est certifiée par le Comité Français de Normalisation (Cofrac) pour la norme ISO 9001:2015. AFNOR Certification est certifiée par le Comité Français de Normalisation (Cofrac) pour la norme ISO 9001:2015. AFNOR Certification est certifiée par le Comité Français de Normalisation (Cofrac) pour la norme ISO 9001:2015.

11 rue Francis de Pressensac - 93571 La Plaine Saint-Denis Cedex - France - T. +33 (0)1 41 82 80 00 - F. +33 (0)1 46 17 90 00
SAS au capital de 18 107 000 € - 475 076 000 RCS Boulogne - www.afnor.org



2) MASE



**CERTIFICAT SYSTÈME COMMUN
MASE/FRANCE CHIMIE**

N° N 2023-15

Le Comité de Pilotage MASE Île-de-France - Normandie - Centre certifie le système de management
Sécurité Santé Environnement de la société

XP LOG

Pour les activités suivantes :
Logistique - Transport - Stockage - Distribution

Située à :
Route Industrielle - Parc du Hode - N° portuaire 5515 - 76430 SAINT VIGOR D'YMONVILLE - FRANCE

Certification valable à compter du 16/12/2022 jusqu'au 15/12/2025

Le Président  Le Responsable de l'Entreprise 

La liste officielle
des « Entreprises
Certifiées » figure sur le
site : www.mase-asso.fr



3) LABEL 6PL

CHARTRE D'ENGAGEMENT VOLONTAIRE D'AMÉLIORATION DES PERFORMANCES LOGISTIQUES DURABLES

N° 2017.005 v0



6 PL

**PERFORMANCES
LOGISTIQUES
DURABLES**

ENGAGEMENT DE LA DIRECTION DE L'ENTREPRISE LABELLISÉE

La Direction de **XP LOG**, représentée par le signataire de la présente Charte, affirme son engagement volontaire dans une démarche d'amélioration des Performances Logistiques Durables de son site du Havre, Parc du Hode, 76430 ST VIGOR D'YMONVILLE.

Elle s'engage, en outre, à mettre en œuvre tous les moyens nécessaires à la réalisation des objectifs d'amélioration qu'elle s'est fixée et à faire la promotion de sa démarche auprès de ses parties prenantes et en particulier de sa sphère d'influence.

La Direction de l'entreprise confirme sa conviction qu'une démarche d'amélioration de ses performances logistiques durables lui apportera à l'avenir de véritables avantages concurrentiels et, ce faisant, améliorera sa compétitivité de façon durable.

DÉCISION DU COMITÉ DE LABELLISATION du 8 décembre 2017

L'entreprise a au préalable réalisé :

- Une Auto-évaluation suivant le référentiel 6PL
- Un Audit in-situ et documentaire par l'expert évaluateur 6PL

Ayant permis d'identifier les sources de progrès en matière de Logistique Durable,

Le Comité de Labellisation du Label 6PL, réuni au Siège de Logistique Seine Normandie (LSN), a validé le Programme d'Amélioration des Performances (PAP) sur trois ans proposé par **XP LOG**.

Le programme (PAP) est annexé à la présente Charte.

4) PLANNING AMÉLIORATIONS PERFORMANCES 6PL

 6PL <small>Performance Logistique</small>		PLANNING D'AMÉLIORATION DES PERFORMANCES v2			
Entreprise : XP LOG Site : Parc du Hode 76430 St Yger d'Ymeuville - 110.000 m ²		Charte n°2017005	Lancement : 01/01/18	Améliorations : 25 / 250	
		Engagement	45% Évaluation Année 1 2018	81% Dépassement Année 2	100% Dépassement Année 3
Cocurrence de l'Organisation	GO 1	Système de Management de l'Organisation Logistique	1		
	Action :	Mise en place d'indicateurs de la performance RSE de l'entreprise		50%	50%
	GO 2	Amélioration Continue - Amélioration Continue RSE	1		
	Action :	Mise en place de processus d'amélioration continue RSE avec le Label 6PL		25%	25%
	GO 5	Marketing - Marketing RSE	1		
	Action :	Intégration de la dimension RSE sur le nouveau site Web et les réseaux sociaux		25%	25%
	GO 7	Pratiques Environnementales de la RSE	1		
	Action :	Identification des Parties Intéressées (ISO9001) et des Parties Prenantes (ISO26000)		100%	
	GO 9	Intégration de la RSE dans l'ensemble de l'Organisation Logistique	1		
	Action :	Prise en compte du Diagnostic final de l'Audit 6PL		100%	
GO 10	Pratiques de la RSE	1			
Action :	Mise en œuvre de la communication auprès de la sphère d'influence après identification		50%	25%	
Performances Commerciale	PE 1	Système de Management de l'Organisation Logistique	1		
	Action :	Certification ISO 9001-2015		100%	
	PE 3	Relations commerciales avec les personnes ou les organisations impliquées par l'activité logistique	1		
	Action :	Mise en œuvre d'un programme de partenariat favorisant l'intégration plus importante de stagiaires et d'apprentis		25%	25%
	PE 4	Sous-traitance et fournisseurs Logistiques	1		
Action :	Formalisation d'une charte et d'un processus RSE dans les achats et la sous-traitance.			50%	
PE 10	Pratiques de la RSE	1			
Action :	Mise en œuvre de la promotion de la RSE auprès des Clients/Fournisseurs après identification de ces RP		25%	25%	
Projets Social	PS 1	Système de Management de l'Organisation Logistique	1		
	Action :	Renouvellement de la certification MASE et mise en œuvre dans l'ensemble de l'entreprise		100%	
	PS 9	Attractivité de l'Entreprise en matière d'emploi	1		
	Action :	Intégration d'une agence d'intérim sur site et développer l'apprentissage des lycéens et Masters		100%	
PS 10	Pratiques de la RSE	2			
Action :	Mise en œuvre d'un programme de sensibilisation à la RSE auprès des collaborateurs dans le cadre du Label 6PL		25%	75%	
Protection de l'Environnement	PE 2	Politique générale en matière environnementale	1		
	Action :	Mise en place d'Audits environnementaux annuels		100%	
	PE 3	Actions et gestion des déchets	2		
	Action :	Mise en œuvre de différentes actions visant à réduire et à valoriser les déchets issus des activités logistiques		25%	75%
	PE 4	Utilisation durable des ressources	1		
	Action :	Mise en place de climatiseurs réversibles et d'éclairages à basse consommation		100%	
	PE 6	Protection de la biodiversité	1		
	Action :	Installation de ruches et/ou potagers sur le site logistique au bénéfice des collaborateurs et des clients			50%
	PE 9	Pratiques internes	1		
Action :	Déploiement des directives du référentiel MASE dans l'ensemble des activités		100%		
Energie et l'énergie	GE 1	Système de Management de l'Organisation Logistique	1		
	Action :	Identification et mise en œuvre d'indicateurs pertinents sur les consommations énergétiques		75%	75%
	GE 7	MATÉRIEL DE MAINTIEN	2		
	Action :	Renouvellement du matériel de maintenance en vue de choisir des énergies moins impactantes.			50%
	Action :	Mise en œuvre d'un suivi de la maintenance et des consommations des unités pour identifier les surconsommations			100%
GE 8	Déplacement des Collaborateurs	1			
Action :	Mise en place d'un PDE et promotion des solutions de covoiturage		25%	75%	
GE 10	Pratiques de la RSE	1			
Action :	Informations, formations et promotion des économies d'énergie auprès des collaborateurs		25%	75%	

5) ECOVADIS

